



PROBLEMAS CON INTERNET EXPLORER 10



Estimado Cliente,

Si al momento de utilizar esta aplicación tiene problemas utilizando Internet Explorer 10, le sugerimos realizar los siguientes pasos:

- 1) Presione la tecla alt de su computador.



- 2) Se desplegará el menú de opciones de Internet Explorer. Seleccionar Herramientas / Configuración de Vista de compatibilidad (como indica la figura).

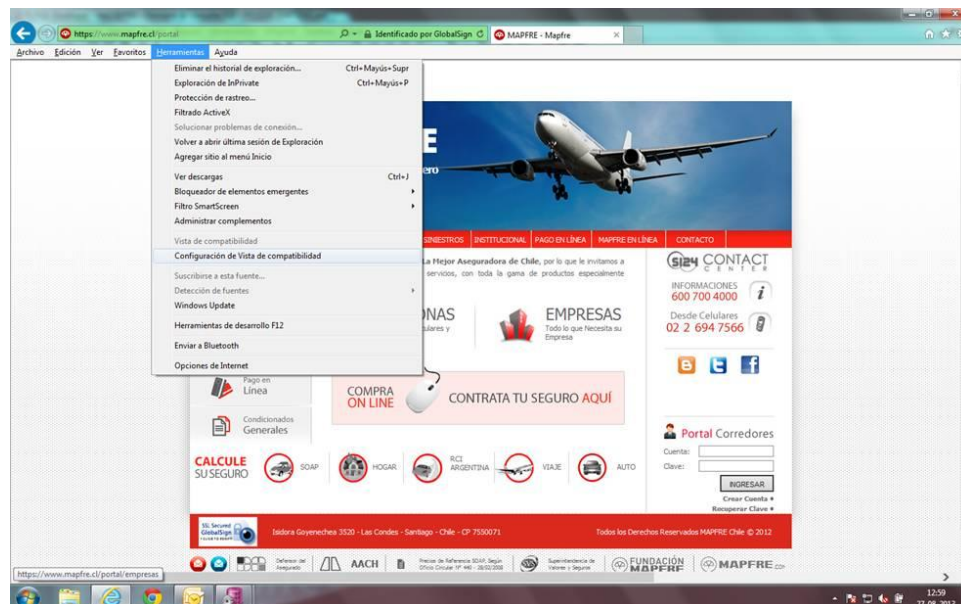

- 3) Luego marque el cuadro que dice Mostrar todos los sitios web en Vista de Compatibilidad y presionar cerrar. Con esto se deben resolver los problemas asociados a este navegador.

